



Le Chalet – Gourette station

Située à 150 m des pistes de ski, la résidence LE CHALET est équipée d'ascenseur, de casiers à chaussures chauffants, d'une piscine couverte chauffée avec bain à bulles, d'un sauna et d'une salle de gym. Accès gratuit aux installations de loisirs dans la résidence. Téléphone et **WIFI**. Logements de 4 à 9 places. **Confort** : logements rénovés, TV, espace cuisine avec plaques vitro, lave-vaisselle, four, micro-ondes, frigo avec bac conservateur, cafetière électrique, grille-pain, robot et sèche-cheveux. Une machine à laver et un séchoir sont à disposition gratuitement dans la résidence.



HIVER 2023

www.gourette-immo.fr

Le Chalet ***



Piscine - Bain à bulles - Sauna
Détente - Bien être



Résidence Confort



*Réserver des logements
C'est gagner des euros membres*

Tarifs par logement HORS VACANCES

1 nuit Du dimanche au jeudi
Week-End Vendredi ou samedi

Supplément journée: départ avant 17H

| |
|--|
| Promo semaine - 7 nuits |
| 26/11 au 17/12 - 07/01 au 21/01 - 18/03 au 01/04- 08/04 AU 29/04 |
| 21/01 au 04/02 - 04/03 au 18/03- 01/04 au 08/04 |

VACANCES SCOLAIRES

Entre le 19/12/2020 et le 06/01/2020

| |
|--------------------------------|
| 1 Nuit |
| Promo semaine - 7 nuits |
| 17 au 24/12 - 31/12 au 07/01 |
| Entre le 24/12 et le 02/01 |

| |
|--------------------------|
| HIVER - 7 nuits |
| A 4/02 au 11/02 |
| A & B 11/02 au 18/02 |
| B & C 18/02 au 25/02 |
| Promo C 25/02 au 04/03 C |

| FACE A LA STATION | | | FACE AUX PISTES | | | | |
|-------------------|--------|----------|-----------------|--------|----------|----------|----------|
| Studio | Studio | 2 Pièces | Studio | Studio | 2 Pièces | 3 Pièces | 5 Pièces |
| 4 PL | 6/7 PL | 8/9 PL | 4 PL | 6 PL | 6 PL | 8 PL | 10/13 PL |
| 121 | 160 | 224 | 136 | 171 | 205 | 251 | 329 |
| 143 | 189 | 264 | 160 | 201 | 241 | 296 | 387 |
| 41 | 54 | 76 | 46 | 58 | 70 | 85 | 112 |
| 437 | 577 | 808 | 490 | 616 | 738 | 905 | 1185 |
| 548 | 724 | 1014 | 615 | 773 | 927 | 1136 | 1488 |

| | | | | | | | |
|---------------------------------------|------|------|------|------|------|------|------|
| Toutes dates d'arrivées et de départs | | | | | | | |
| 178 | 235 | 329 | 200 | 251 | 301 | 369 | 483 |
| 748 | 987 | 1382 | 840 | 1054 | 1264 | 1550 | 2029 |
| 897 | 1184 | 1658 | 1008 | 1265 | 1517 | 1860 | 2434 |
| 997 | 1316 | 1842 | 1120 | 1406 | 1686 | 2066 | 2705 |
| 748 | 987 | 1382 | 840 | 1054 | 1264 | 1550 | 2029 |

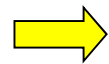

*Nos services à la carte

| Formule SKIPLUS | | | |
|---|--------------------------------|--------------|--------------|
| pour nos clients qui ont réservé un logement | | | |
| Tarifs valables sur réservation au plus tard 15 jours avant l'arrivée | | | |
| Remontées mécaniques avec matériel de ski | | | |
| Prix par personne | | | |
| 6 jours | Adultes | Ados | Junior |
| | | 13-17 ans | 6-12 ans |
| | | (-170cm) | (-160 cm) |
| HORS VACANCES SCOLAIRES | 196 € | 163 € | 148 € |
| VACANCES SCOLAIRES | | | |
| Noël (17/12 au 24/12) | 228 € | 207 € | 195 € |
| Zone C (26/02 au 05/03) | | | |
| Autres dates vacances scolaires | 248 € | 217 € | 205 € |
| Matériel de ski + Remontées mécaniques | | | |
| Skipass - Agence Barroso | Skiloc - Agence Barroso | | |
| 7° jours + 10 €/forfait en début ou fin de séjour | | | |

- Draps, taies d'oreillers et kit d'entretien fournis sans supplément
- **Arrivée matinale** 35 € / logement, votre location à disposition dès 11h00.
- **Départ tardif** départ avant 17h, hors vacances avec supplément selon la catégorie
- **Matériel Bébé** gratuit : lit pliant, chaise haute, baignoire, porte bébé
- **Serviette de toilette** 5 €/personnes
- **Ménage** de départ de 60 € à 100 €(hors cuisine)/logement ou de 100 € à 140 € (avec cuisine)/ logement
- Ménage journalier 25€/heure
- **WIFI** selon la couverture
- **Formules restauration** : Petit déjeuner, Formule Diner, ½ Pension
- **Location Matériel de ski**
- **Forfait des remontées mécaniques**

Programme Euros membres : la location d'un logement vous donne droit à **une remise de 4 %** de ce montant à valoir sur une prochaine réservation de logement.

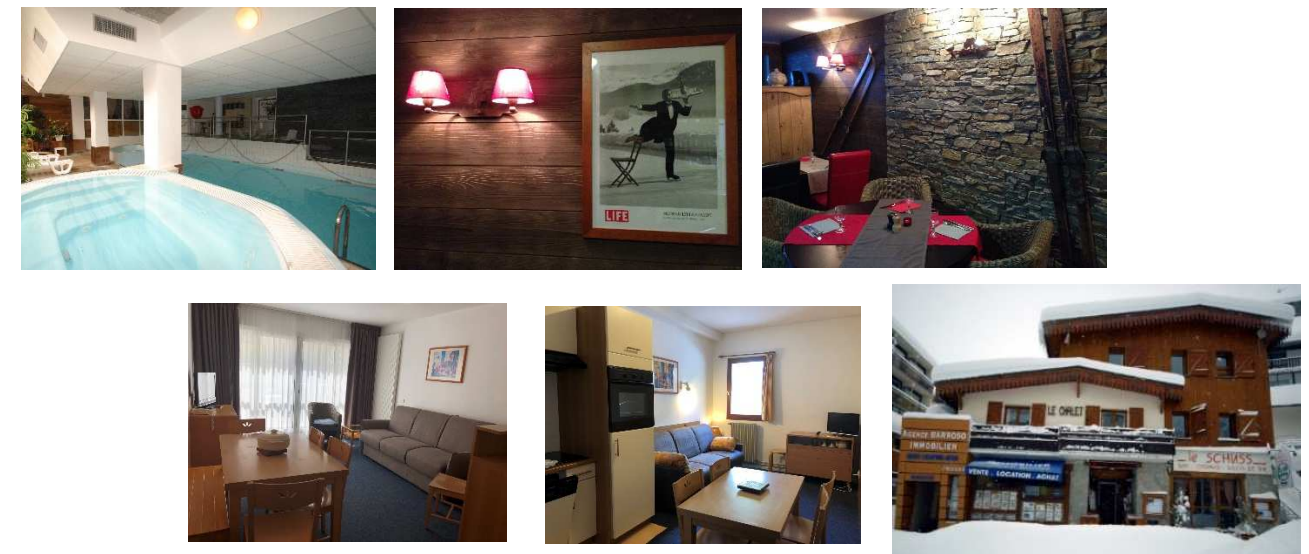

Arrivées à partir de 16h, Départs avant 10h. **Les prix comprennent** : le logement équipé et meublé, les draps, l'eau, l'électricité, un kit d'entretien.

En supplément : la caution, les frais de service 20 € et la taxe de séjour (0,90 €/j/pers), supplément animal 15 €/jour/animal ou 40 €/animal/semaine jourqui seront systématiquement facturés avec la location.

Acompte 25%, solde 30 jours avant l'arrivée (voir conditions générales).